

PIANTA PIANO TERRA

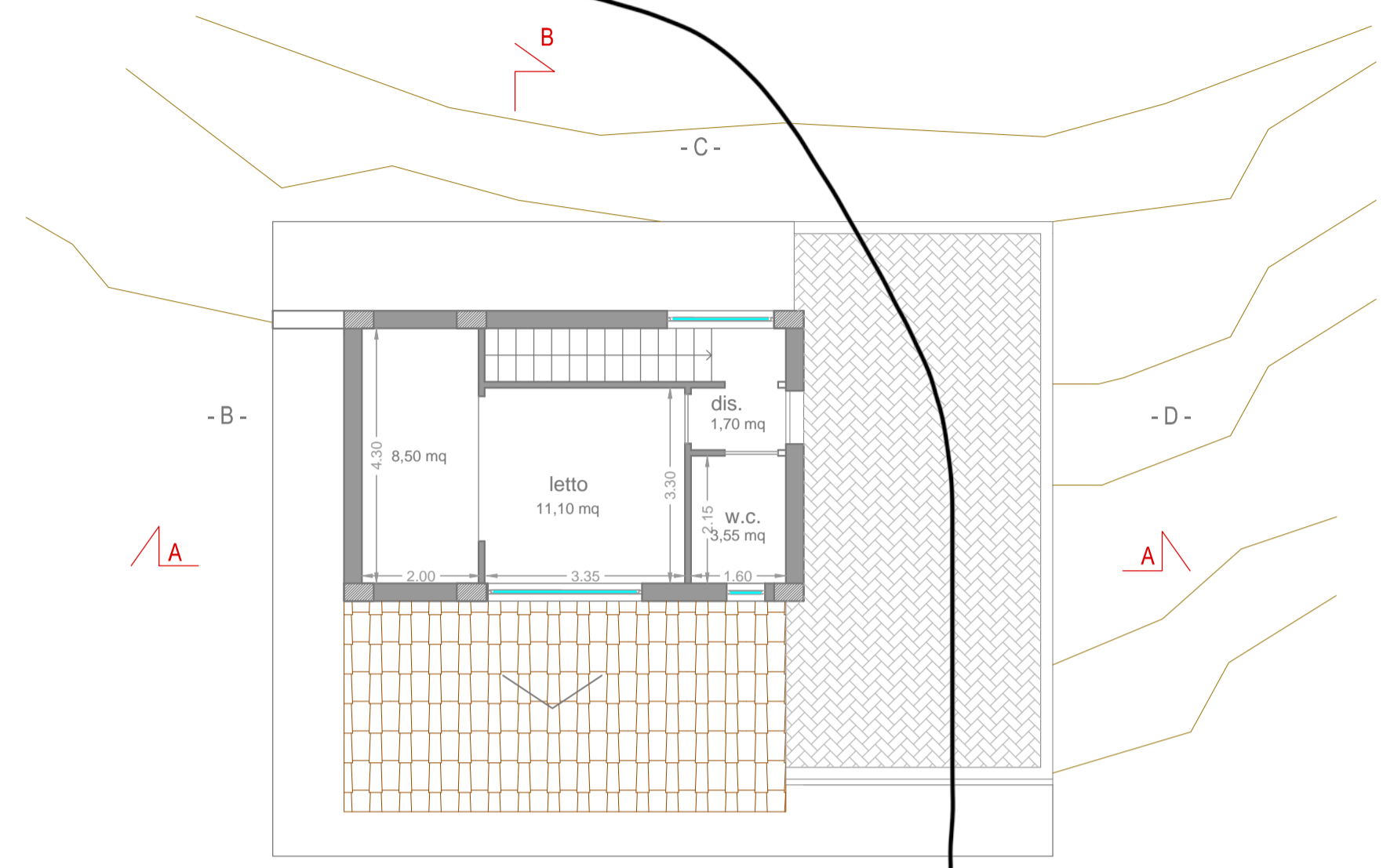

PIANTA SOTTOTETTO

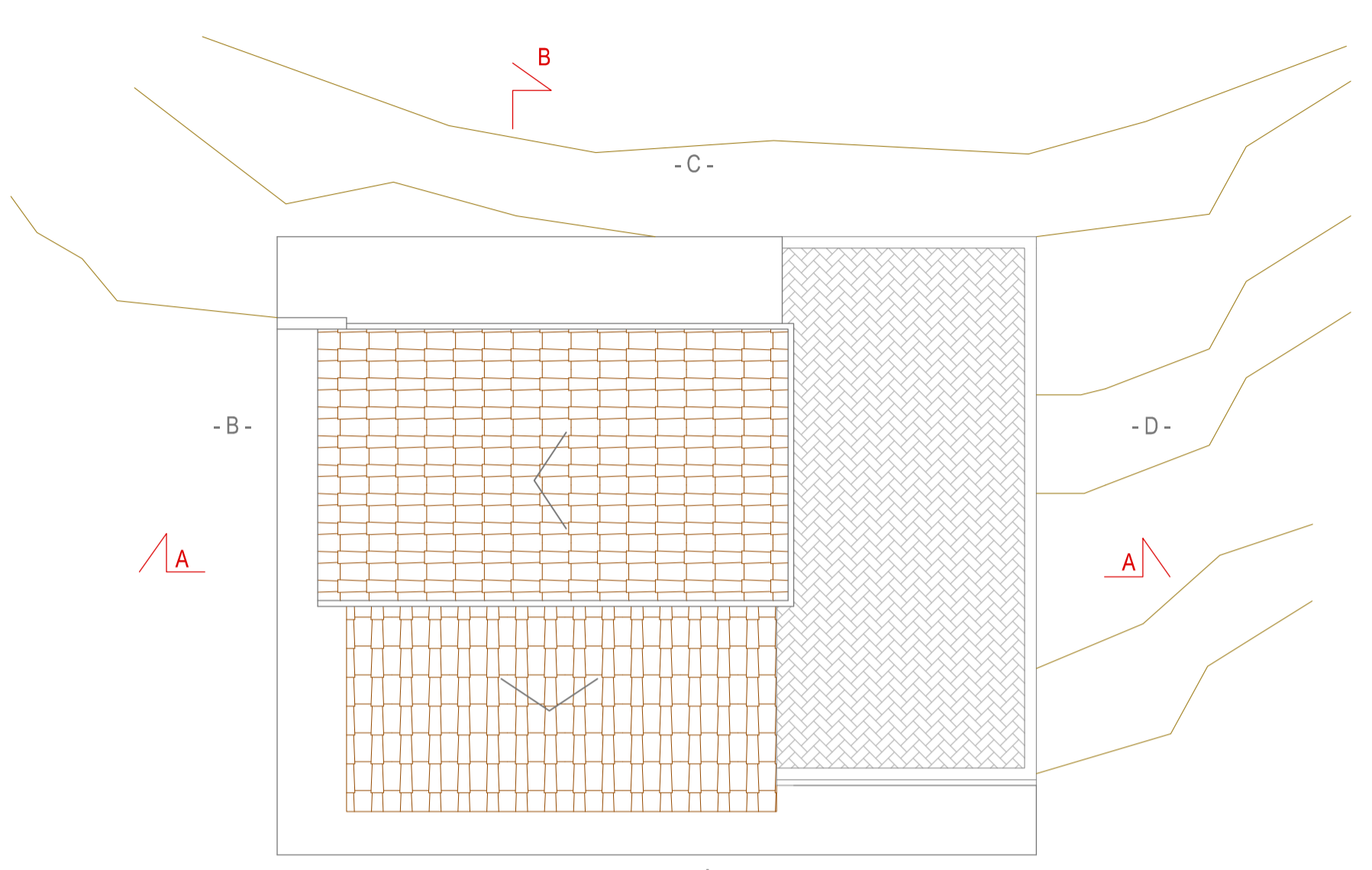

PIANTA DELLE COPERTURE

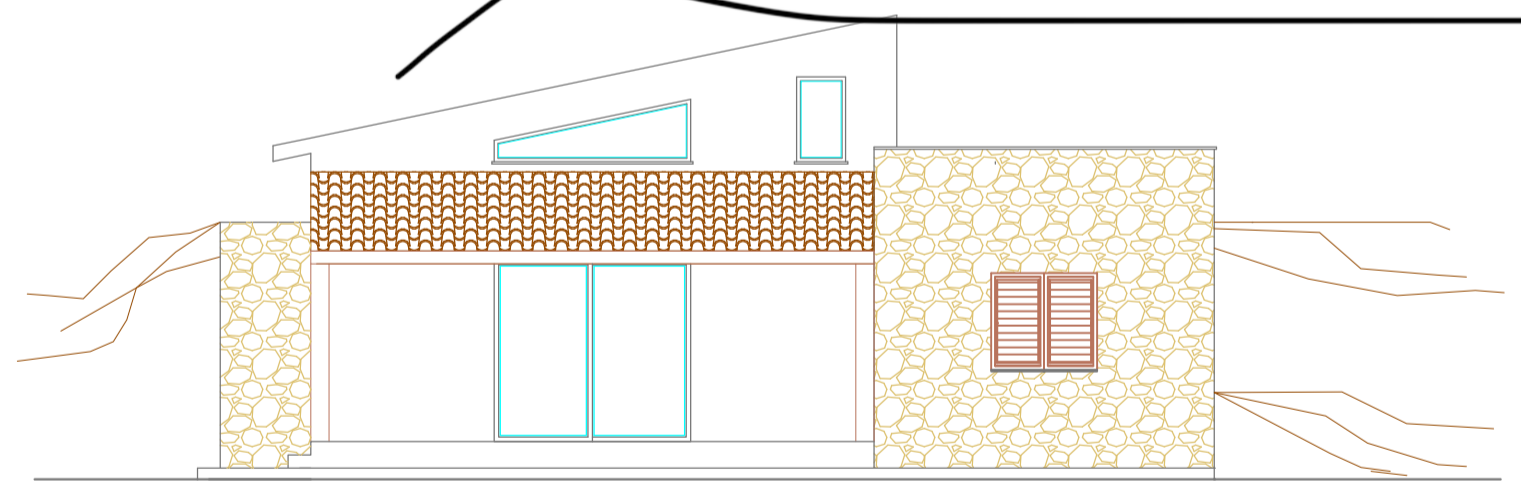

PROSPETTO LATO - A -

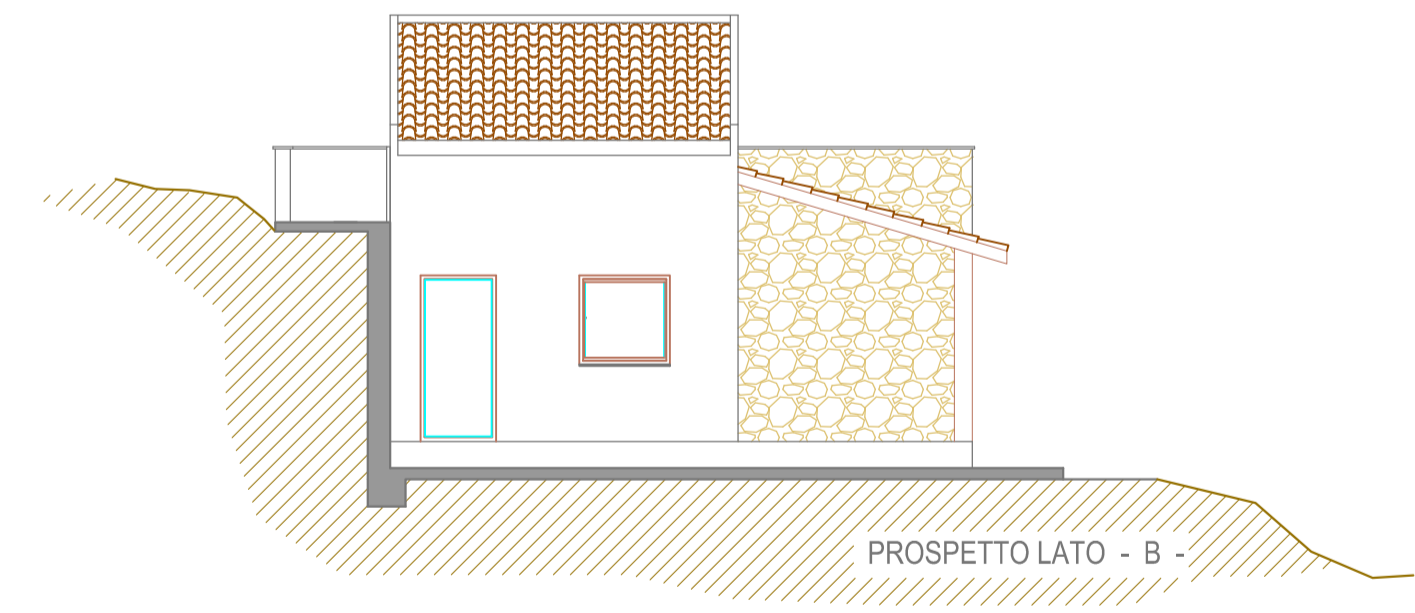

PROSPETTO LATO - B -

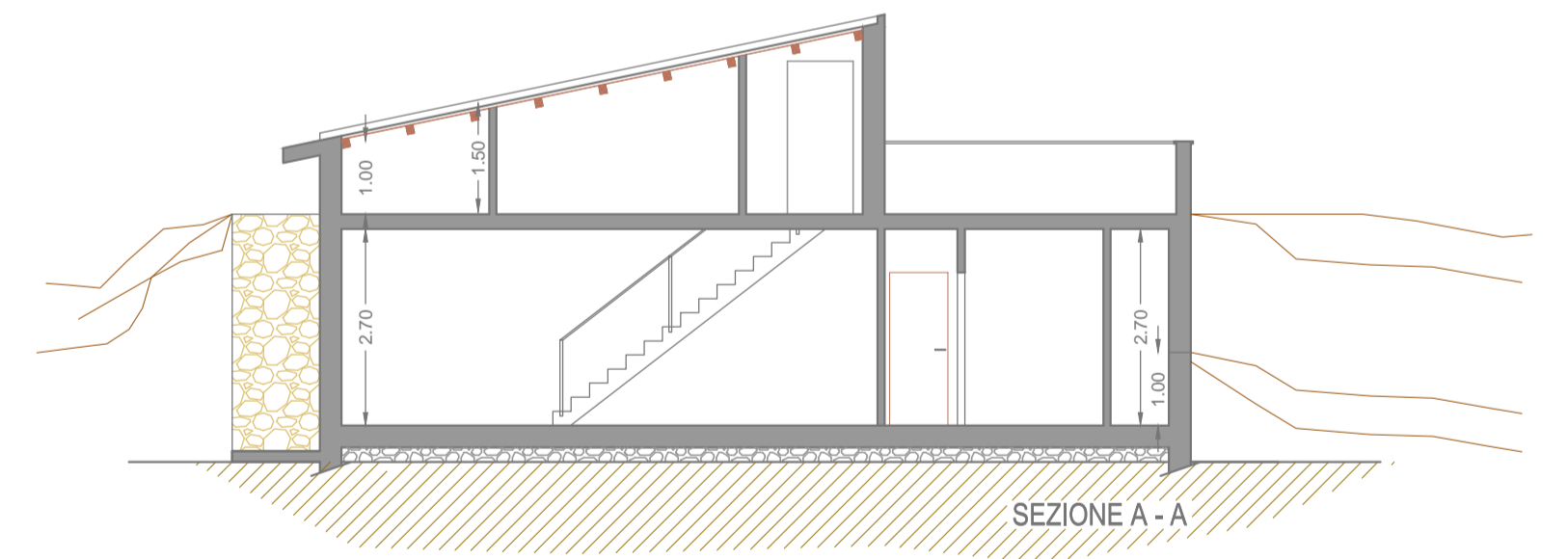

SEZIONE A - A

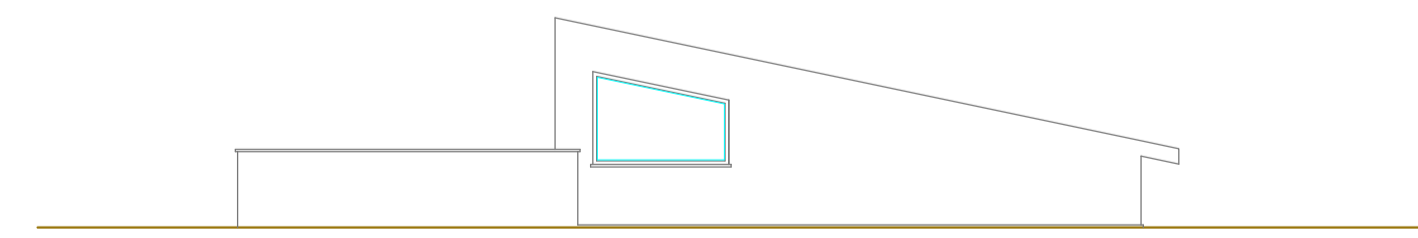

PROSPETTO LATO - C -

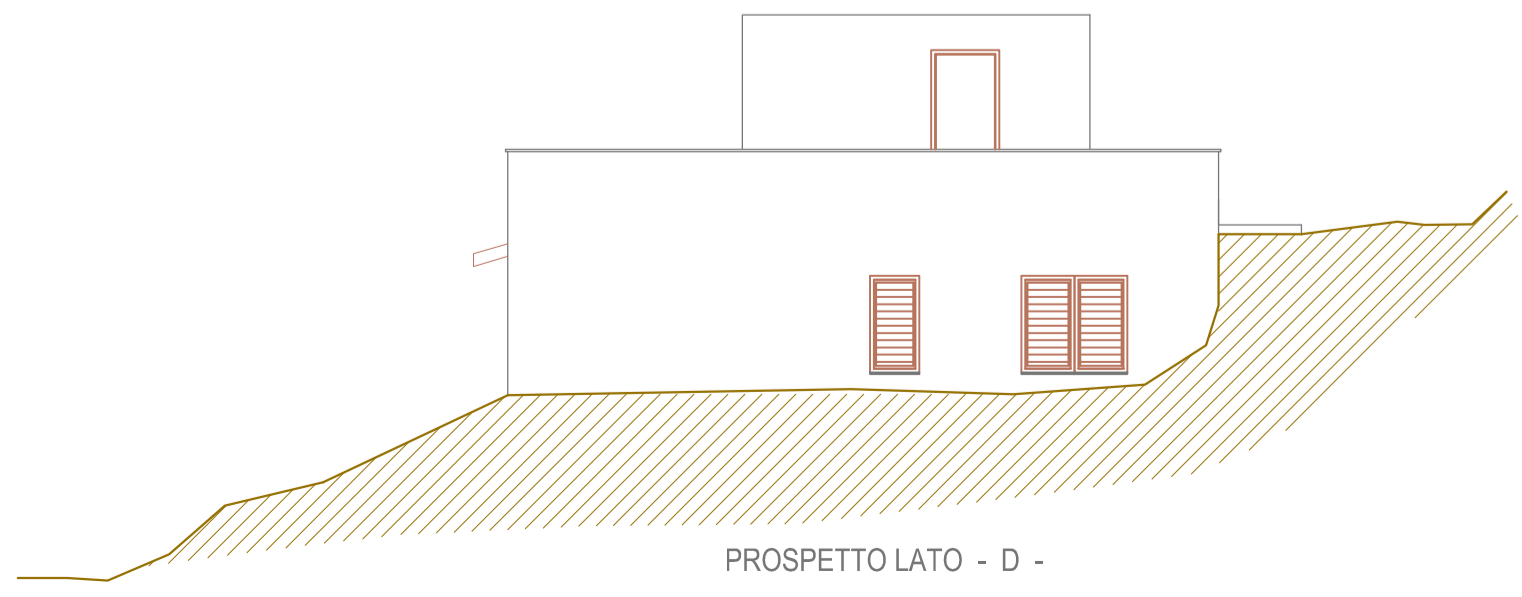

PROSPETTO LATO - D -

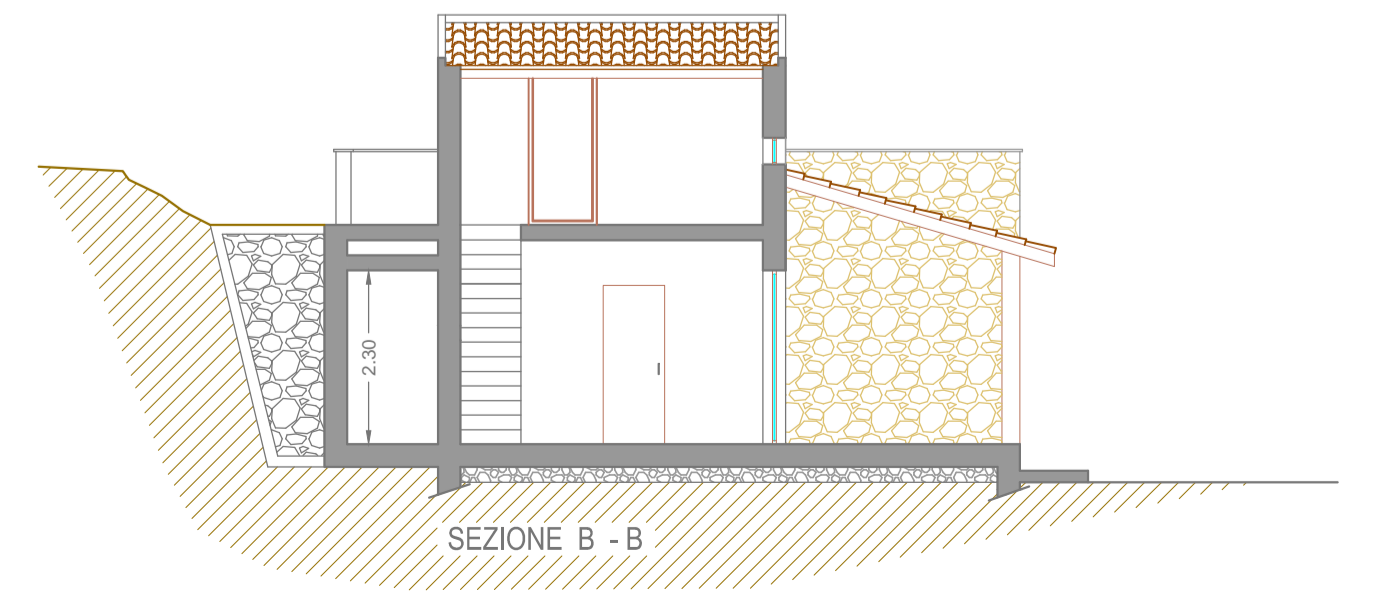

SEZIONE B - B

CITTA' DI CASTELLAMMARE DEL GOLFO Libero Consorzio Comunale di Trapani		
INTERVENTO DI RECUPERO VOLUMETRICO AI FINI ABITATIVI DEL LOCALE SOTTOTETTO E DI UN LOCALE ACCESSORIO DI UN IMMOBILE ESISTENTE ADIBITO A CIVILE ABITAZIONE		
UBICAZIONE: C/da Sarmuci, Fg. 6 P.IIa 882 sub 1		
TAV.	DITTA COMMITTENTE: TRECCANI IMMOBILIARE S.R.L.	
3	IL TECNICO: ARCH. GIUSEPPE OLIVA (firmato digitalmente)	
	ELABORATO: PROGETTO ARCHITETTONICO_Stato futuro	
SCALA: 1/100	DATA: 03/08/2022	AGGIORNAMENTO: